

TORNIAMO A SCUOLA

# PIANO SCUOLA 2021/22



Istituto di Istruzione Superiore

# Bernardino Lotti

Massa Marittima

---

VIA DELLA MANGANELLA 3/5

# TORNIAMO A SCUOLA IN SICUREZZA

## LA SICUREZZA PRIMA DI TUTTO

Sono stati organizzati gli spazi esterni e interni per evitare raggruppamenti o assembramenti e garantire ingressi, uscite e distanziamenti adeguati in ogni fase della giornata scolastica, per alunni, famiglie, personale scolastico ed esterno.

Gli spostamenti all'interno dovranno comunque essere **limitati alle effettive esigenze**.



## LEZIONI SEMPRE IN PRESENZA

Le lezioni verranno svolte tutte in presenza dal lunedì al venerdì come per i precedenti anni scolastici, salvo nuove indicazioni a seguito dell'andamento epidemiologico.

## È VIETATO

Entrare o restare a scuola per tutti coloro che manifestino una **sintomatologia respiratoria** o temperatura corporea oltre i 37,5°.



## È OBBLIGATORIO

Continua, anche per quest'anno, a vigere **l'obbligo di utilizzo delle mascherine**, fatta eccezione per i soggetti con patologie o disabilità incompatibili con l'uso della mascherina.

Per gli studenti è previsto l'utilizzo della **mascherina di tipo chirurgico**.

## GREEN PASS OBBLIGATORIO PER IL PERSONALE

Vige per tutto il **personale scolastico**, che potrà essere sottoposto a controlli a campione, **l'obbligo di green pass**. La mancanza di green pass tra insegnanti e personale ATA viene considerata **assenza ingiustificata** e a decorrere dal 5° giorno di assenza il rapporto di lavoro viene sospeso e non sono dovuti né la retribuzione né altro compenso.

Restano esclusi dall'obbligo gli studenti.



# TORNIAMO A SCUOLA IN SICUREZZA

## PERCORSI INTERNI DIFFERENZIATI\*

Le due sedi dell'Istituto saranno divise ciascuna in zone individuate da percorsi di colore diverso, ai quali gli studenti si dovranno attenere durante tutta la loro permanenza a scuola al fine di garantire il distanziamento sociale.



### SEDE CENTRALE Via della Manganella

- **CLASSE 2A** entrerà dal cancello principale e, attraversando l'ingresso principale, proseguirà verso la propria aula collocata al piano terra.
- **CLASSI 1A, 2D, 4E, 4F, 5EF** entreranno dal cancello principale, svolteranno a sinistra ed entreranno dall'ingresso antistante la biblioteca. Saliranno al primo piano dalle scale interne secondarie.
- **CLASSI 1E, 2E, 2F, 3E, 3F** entreranno dal cancello principale, svolteranno a sinistra e proseguiranno fino alle scale antincendio che utilizzeranno per recarsi al primo piano.
- **CLASSI 1D, 1B, 2B, 1L, 2L, 3L, 4L** entreranno dal cancello del parcheggio, attraverseranno l'ingresso principale e saliranno al secondo piano utilizzando le scale interne principali.

### SEDE via Martiri

- **CLASSI 3A, 4A, 5A, 3B, 5L** entreranno dal portone principale e si recheranno al primo piano utilizzando le scale interne
- **CLASSI 3D, 4D, 5D, 4B, 5B** entreranno dalle scale antincendio



## ORARI DI INGRESSO E USCITA

Gli orari non subiranno modifiche rispetto agli anni passati

**ENTRATA A SCUOLA alle ore 7:55**

**USCITA DA SCUOLA alle ore 13:55**

## ORARIO SETTIMANALE

Lunedì, Mercoledì e Venerdì

1 ora	7.55-8.55
2 ora	8.55-9.45
Intervallo	9.45-9.55
3 ora	9.55-10.55
4 ora	10.55-11.45
Intervallo	11.45-11.55
5 ora	11.55-12.55
6 ora	12.55-13.55

Martedì e Giovedì

1 ora	7.55-8.45
2 ora	8.45-9.35
3 ora	9.35-10.20
Intervallo	10.20-10.30
4 ora	10.30-11.20
5 ora	11.20-12.05
Intervallo	12.05-12.15
6 ora	12.15-13.05
7 ora	13.05-13.55



## INTERVALLO DALLE LEZIONI\*\*

SEDE CENTRALE Via della Manganella

- Nel cortile esterno coperto davanti all'ingresso principale per la classe 2A
- Nel piano piazza per le classi dell'Enogastronomico e del Liceo Classico, divise per aree diversificate per classi
- Nel cortile esterno di fronte alla Dirigenza per le classi 1A, 1B e 2B
- **SEDE via Martiri**
- Nel cortile esterno rispettando i rispettivi punti di ritrovo



# TORNIAMO A SCUOLA IN SICUREZZA

## PUNTO DI RISTORO

Per evitare il rischio di assembramento e il mancato rispetto del distanziamento fisico

- si eviterà l'utilizzo dei distributori automatici se non nei casi strettamente necessari;
- i distributori automatici erogheranno solamente bevande;
- il bar interno potrà fare solo servizio di asporto per il personale e gli studenti di via dei Martiri nelle consuete modalità.

Gli spostamenti all'interno dell'istituto dovranno comunque essere **limitati alle effettive e inderogabili esigenze**.

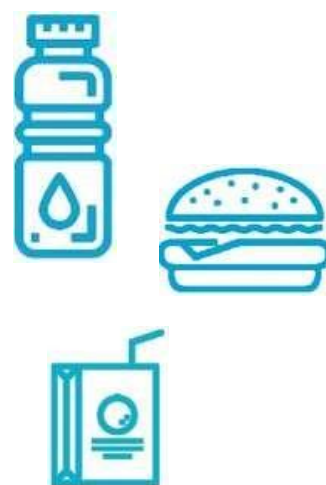

## SCIENZE MOTORIE E PALESTRE

Per quanto riguarda le attività didattiche di scienze motorie e sportive **all'aperto**, il CTS non prevede in zona bianca l'uso di dispositivi di protezione per gli studenti, salvo il distanziamento interpersonale di almeno due metri.

Per le stesse attività da svolgere **al chiuso**, è richiesta l'adeguata aerazione dei locali.

Per lo svolgimento di attività motoria sportiva nelle palestre scolastiche, si distingue **in base al colore delle zone geografiche**.

**Zone bianche:** le attività di squadra sono possibili ma, specialmente al chiuso, dovranno essere privilegiate le attività individuali. Con un distanziamento di almeno due metri, non è necessario indossare la mascherina.

**Zona gialla e arancione:** si raccomanda lo svolgimento di attività unicamente di tipo individuale.

## INDICAZIONI PER LE ATTIVITA' NEI LABORATORI

Tutte le attività didattiche di carattere laboratoriale saranno svolte avendo cura di predisporre l'ambiente con le consuete accortezze in ordine alla sicurezza, ma con particolare attenzione a che lo svolgimento delle attività medesime non avvenga prima che il luogo sia stato opportunamente e approfonditamente igienizzato, nell'alternarsi tra un gruppo classe e l'altro. In tutte le attività scolastiche di laboratorio saranno sensibilizzati gli studenti a **provvedere autonomamente al riassetto della postazione di lavoro**, al netto delle operazioni complesse di competenza del personale tecnico.



## ASSEMBLEE DI CLASSE E DI ISTITUTO



La scuola garantisce spazi adeguati alle assemblee di classe; le assemblee di istituto, se in presenza, dovranno essere effettuate nel rispetto delle regole del distanziamento fisico (**in aula magna per max 50 persone, altrimenti dovranno essere effettuate in modalità informatizzata**).

# TORNIAMO A SCUOLA CON LE NUOVE TECNOLOGIE

## NUOVE TECNOLOGIE IN AULA

Ogni aula sarà dotata di un **computer** con telecamera, microfono e **proiettore/LIM/Monitor Multimediale**.

Inoltre, essa sarà raggiunta da connessione veloce ad Internet e consentirà una politica **BYOD** in cui gli insegnanti potranno usare i propri dispositivi personali per le attività didattiche.



## L'APPRENDIMENTO CON AULE VIRTUALI e ZOOM

L'Istituto continuerà ad usufruire delle tecnologie adottate lo scorso A.S. che potranno essere utilizzate per:

- Formazione dei docenti in modalità a distanza
- Corsi di recupero per gli studenti
- Eventuali attività didattiche on-line

(Per maggiori informazioni, consultare il **DDI dell'Istituto**)

# TORNIAMO A SCUOLA

## ORIENTIAMOCI

### \* PERCORSI INTERNI DIFFERENZIATI

Mappa dei percorsi di entrata/uscita

SEDE CENTRALE Via della Manganella

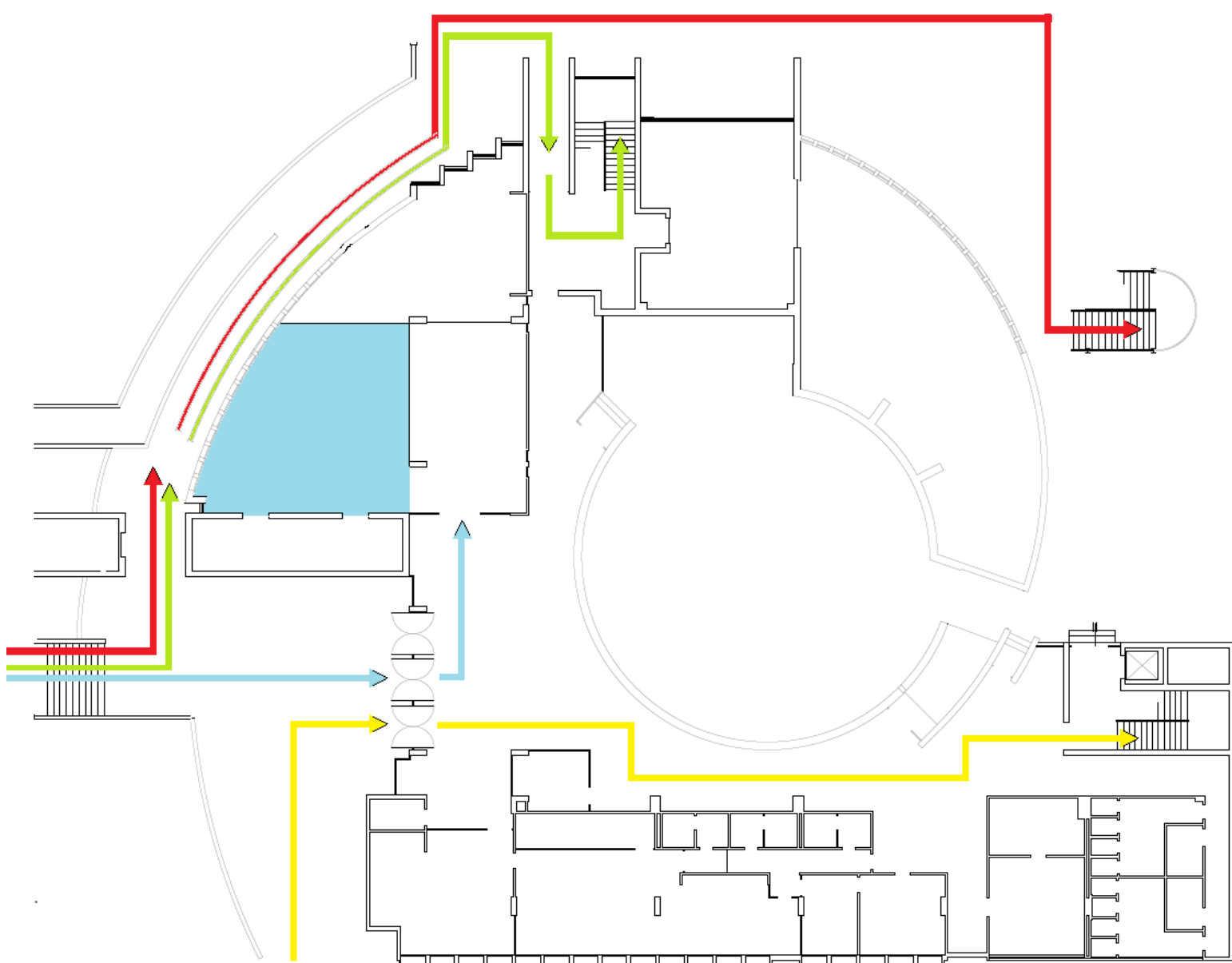

**Classi 1E, 2E, 2F, 3E, 3F**  
**Classi 1A, 2D, 4E, 4F, 5EF**  
**Classe 2A**  
**Classi 1D, 1B, 2B, 1L, 2L, 3L, 4L**

SEDE Via Martiri

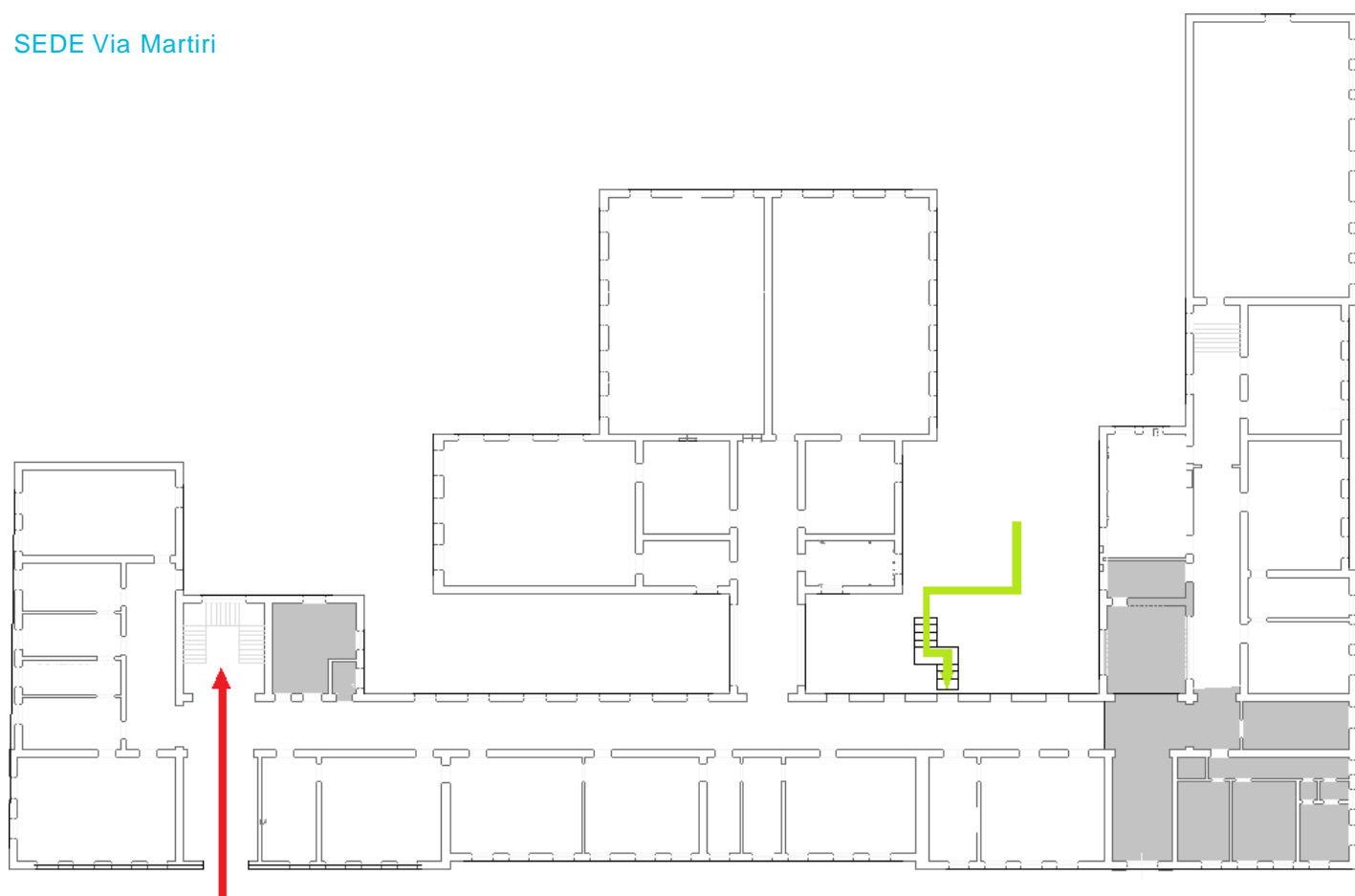

**Classi 3A, 4A, 5A, 3B, 5L**  
**Classi 4B, 5B, 3D, 4D, 5D**

IIS B. LOTTI - SEDE CENTRALE VIA MANGANELLA, 3/5  
SEDE SUCCURSALE - VIA MARTIRI DELLA NICCIOLETA -  
MASSA MARITTIMA

Per maggiori informazioni [www.islotti.edu.it](http://www.islotti.edu.it)

TORNIAMO A SCUOLA

# ORIENTIAMOCI

## \*\* INTERVALLO DALLE LEZIONI

SEDE CENTRALE Via della Manganella (piano terra)

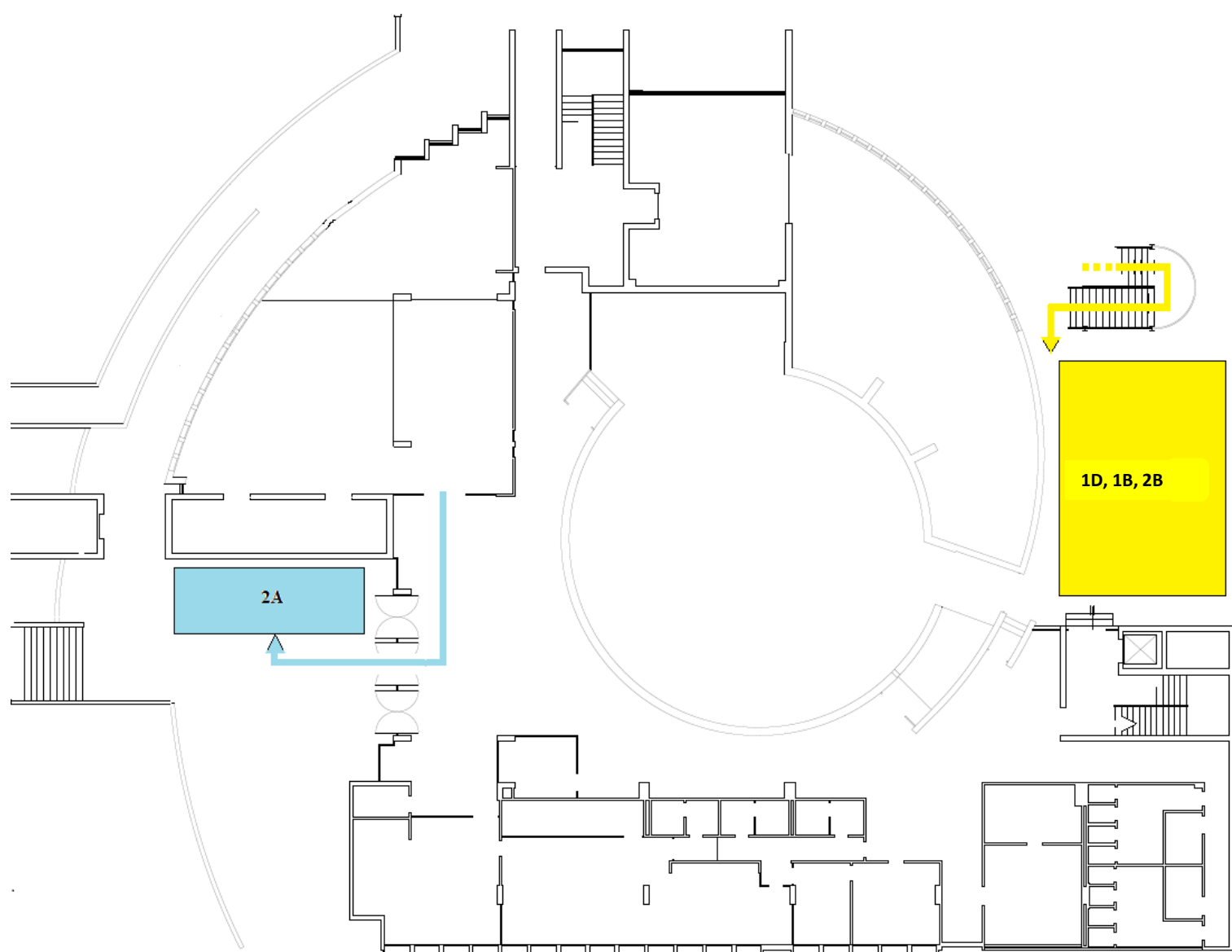

SEDE CENTRALE Via della Manganella (piano piazza)

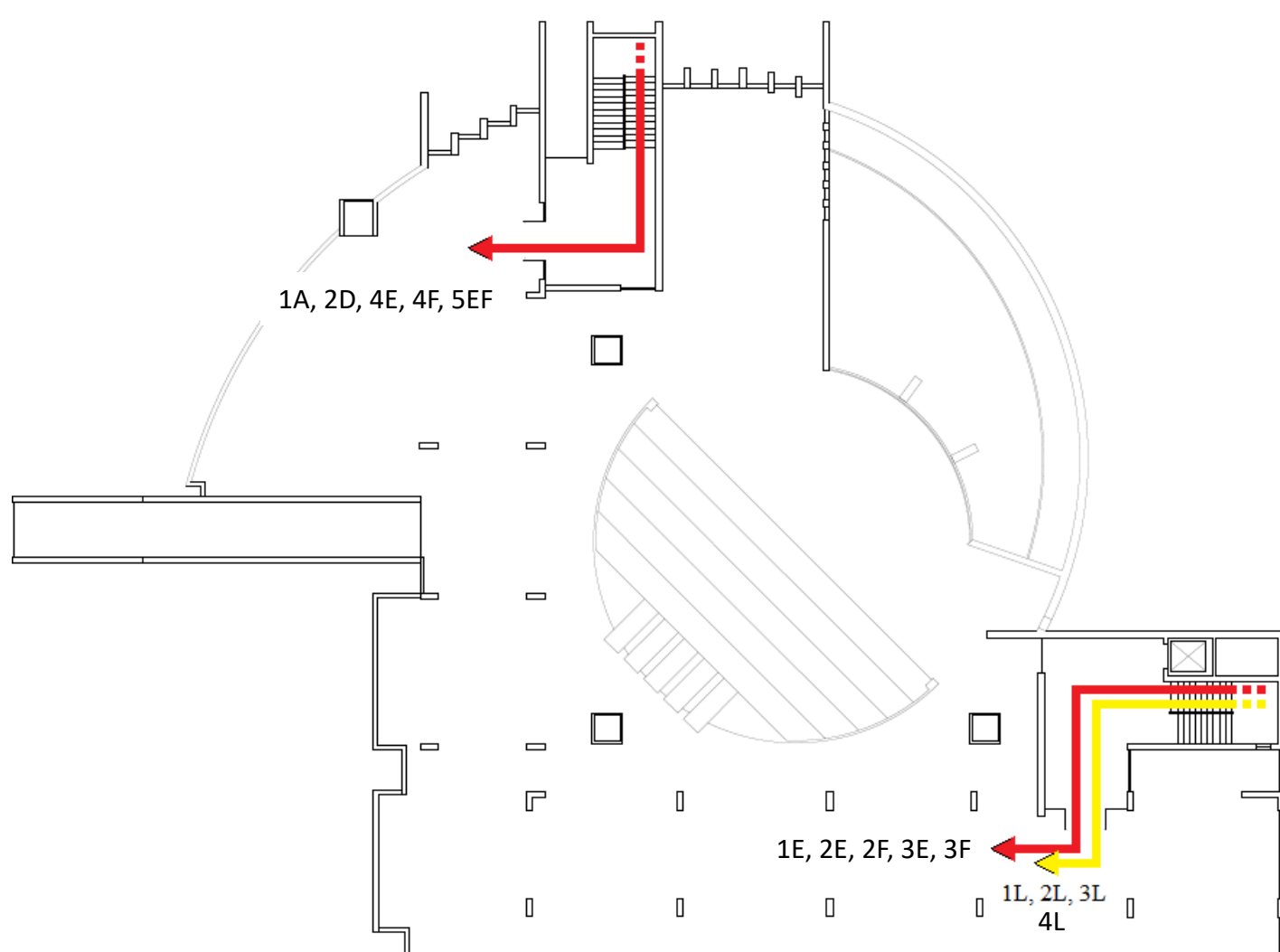

IIS B. LOTTI - SEDE CENTRALE VIA MANGANELLA, 3/5  
SEDE SUCCURSALE - VIA MARTIRI DELLA NICCIOLETA -  
MASSA MARITTIMA

Per maggiori informazioni [www.islotti.edu.it](http://www.islotti.edu.it)

TORNIAMO A SCUOLA

# ORIENTIAMOCI

## \*\* INTERVALLO DALLE LEZIONI

SEDE Via Martiri

