

TORNIAMO A SCUOLA

PIANO SCUOLA 2020/21



Istituto di Istruzione Superiore

Bernardino Lotti

Massa Marittima

VIA DELLA MANGANELLA 3/5

TORNIAMO A SCUOLA IN SICUREZZA

LA SICUREZZA PRIMA DI TUTTO

Attraverso la riorganizzazione degli spazi interni e una serie di interventi di manutenzione ordinaria e straordinaria svolte nel periodo estivo, l'Istituto ospiterà tutte le **28 classi in presenza**



LEZIONI SEMPRE IN PRESENZA

Le lezioni verranno svolte tutte in presenza dal lunedì al venerdì come per i precedenti anni scolastici

È OBBLIGATORIO:

rimanere al proprio domicilio in presenza di **temperatura oltre i 37.5°** o altri **sintomi simil-influenzali** e chiamare il proprio medico di famiglia e l'autorità sanitaria.



È OBBLIGATORIO:

Indossare la **mascherina chirurgica** quando non è possibile rispettare la distanza di un metro prevista.

PERCORSI INTERNI DIFFERENZIATI*

Le due sedi dell'Istituto saranno divise ciascuna in zone individuate da **percorsi di colore diverso**, ai quali gli studenti si dovranno attenere durante tutta la loro permanenza a scuola al fine di garantire il distanziamento sociale.



SEDE CENTRALE Via della Manganella

- **CLASSE 2A** entrerà dal cancello principale e, attraversando l'ingresso principale, proseguirà verso la propria aula collocata al piano terra.
- **CLASSI 5E, 5F, 3E, 3F, 4E** entreranno dal cancello principale, svolteranno a sinistra ed entreranno dall'ingresso antistante la biblioteca. Saliranno al primo piano dalle scale interne secondarie.
- **CLASSI 2E, 2F, 4F, 1E, 1F** entreranno dal cancello principale, svolteranno a sinistra e proseguiranno fino alle scale antincendio che utilizzeranno per recarsi al primo piano.
- **CLASSI 1A, 1B, 2B, 1D, 1L, 2L, 3L** entreranno dal cancello del parcheggio, entreranno dall'ingresso principale e saliranno al secondo piano utilizzando le scale interne principali.

SEDE via Martiri

- **CLASSI 3A, 4A, 5A, 5B** entreranno dal portone principale e si recheranno al primo piano utilizzando le scale interne
- **CLASSI 2D, 3D, 4D, 5D, 3B, 4B** entreranno dalle scale antincendio

IIS B. LOTTI - SEDE CENTRALE VIA MANGANELLA, 3/5
SEDE SUCCURSALE - VIA MARTIRI DELLA NICCIOLETA -
MASSA MARITTIMA

Per maggiori informazioni www.islotti.edu.it

TORNIAMO A SCUOLA IN SICUREZZA



ORARI DI INGRESSO E USCITA

Gli orari non subiranno modifiche rispetto agli anni passati

ENTRATA A SCUOLA alle ore 7:55

USCITA DA SCUOLA alle ore 13:55

ORARIO SETTIMANALE

Lunedì, Mercoledì e Venerdì

1 ora	7.55-8.55
2 ora	8.55-9.45
Intervallo	9.45-9.55
3 ora	9.55-10.55
4 ora	10.55-11.45
Intervallo	11.45-11.55
5 ora	11.55-12.55
6 ora	12.55-13.55

Martedì e Giovedì

1 ora	7.55-8.45
2 ora	8.45-9.35
3 ora	9.35-10.20
Intervallo	10.20-10.30
4 ora	10.30-11.20
5 ora	11.20-12.05
Intervallo	12.05-12.15
6 ora	12.15-13.05
7 ora	13.05-13.55



INTERVALLO DALLE LEZIONI**

SEDE CENTRALE Via della Manganella

- Nel cortile esterno coperto davanti all'ingresso principale per la classe 2A
- Nel piano piazza per le classi dell'Enogastronomico e del Liceo Classico, divise per aree diversificate per classi
- Nel cortile esterno di fronte alla Dirigenza per le classi 1D, 1B, 1A e 2B

SEDE via Martiri

- Nel cortile esterno rispettando i rispettivi punti di ritrovo

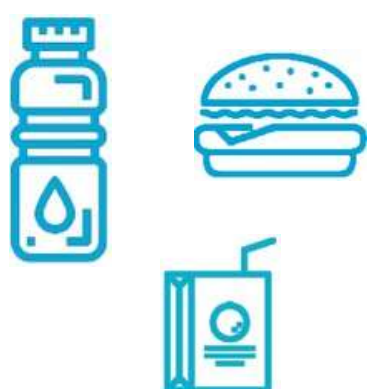

PUNTO DI RISTORO

Per evitare il rischio di assembramento e il mancato rispetto del distanziamento fisico:

- Si eviterà l'utilizzo se non nei casi strettamente necessari;
- Per ciascuna classe, e solo per una volta nell'arco della mattinata, uno studente potrà raccogliere l'elenco delle bevande e degli snack da parte dei compagni e reperirli ai distributori;

IIS B. LOTTI - SEDE CENTRALE VIA MANGANELLA, 3/5
SEDE SUCCURSALE - VIA MARTIRI DELLA NICCIOLETA -
MASSA MARITTIMA

Per maggiori informazioni www.islotti.edu.it

TORNIAMO A SCUOLA CON LE NUOVE TECNOLOGIE

NUOVE TECNOLOGIE IN AULA

Ogni aula sarà dotata di un **computer** con telecamera, microfono e **proiettore**.

Inoltre, essa sarà raggiunta da connessione veloce ad Internet e consentirà una politica **BYOD** in cui gli insegnanti potranno usare i propri dispositivi personali per le attività didattiche.



L'APPRENDIMENTO CON AULE VIRTUALI e ZOOM

L'Istituto continuerà ad usufruire delle tecnologie adottate durante il lockdown dello scorso A.S. che potranno essere utilizzate per:

- Formazione dei docenti in modalità a distanza
- Corsi di recupero per gli studenti
- Eventuali attività didattiche on-line

(Per maggiori informazioni, consultare il **DDI dell'Istituto**)

STUDENTI AMMESSI CON PAI E RECUPERO INSUFFICIENZE

Gli studenti ammessi con PAI seguiranno lezioni in presenza già dal 2 settembre 2020 secondo il calendario pubblicato sul registro elettronico e sul sito dell'Istituto.

Il recupero delle insufficienze potrà essere svolto durante tutto l'arco dell'A.S. 2020/21 come previsto da specifica normativa.

Le prove di verifica del recupero potranno avvenire (se necessario) anche in modalità a distanza (Per maggiori informazioni, consultare il **DDI dell'Istituto**).

L'esito negativo equivarrà a mancato recupero dell'insufficienza.



TORNIAMO A SCUOLA ORIENTIAMOCI

* PERCORSI INTERNI DIFFERENZIATI

Mappa dei percorsi di entrata/uscita

SEDE CENTRALE Via della Manganella

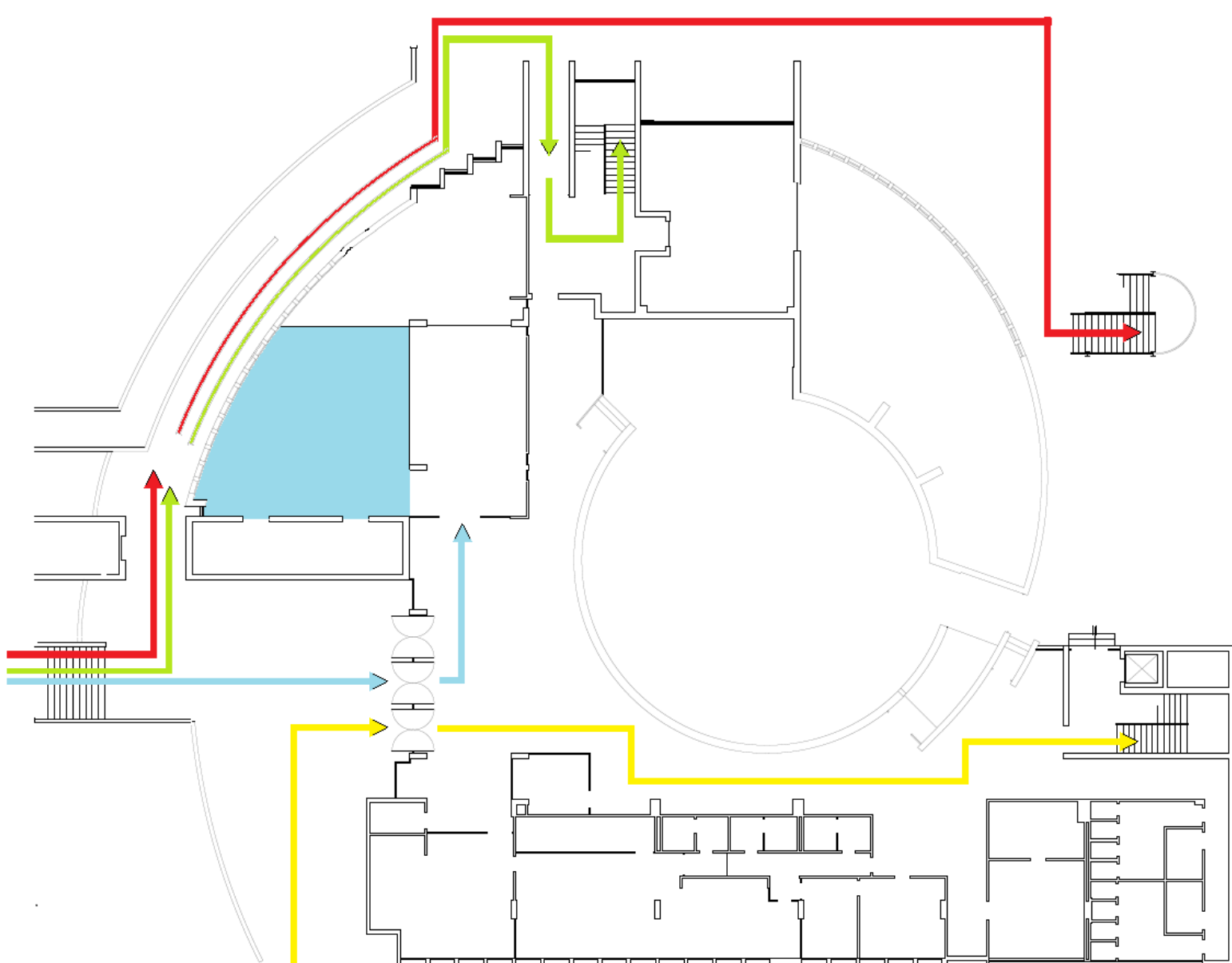

Classi 1E, 1F, 2E, 2F, 4F

Classi 3E, 3F, 4E, 5E, 5F

Classe 2A

Classi 1A, 1B, 2B, 1D, 1L, 2L, 3L

SEDE Via Martiri

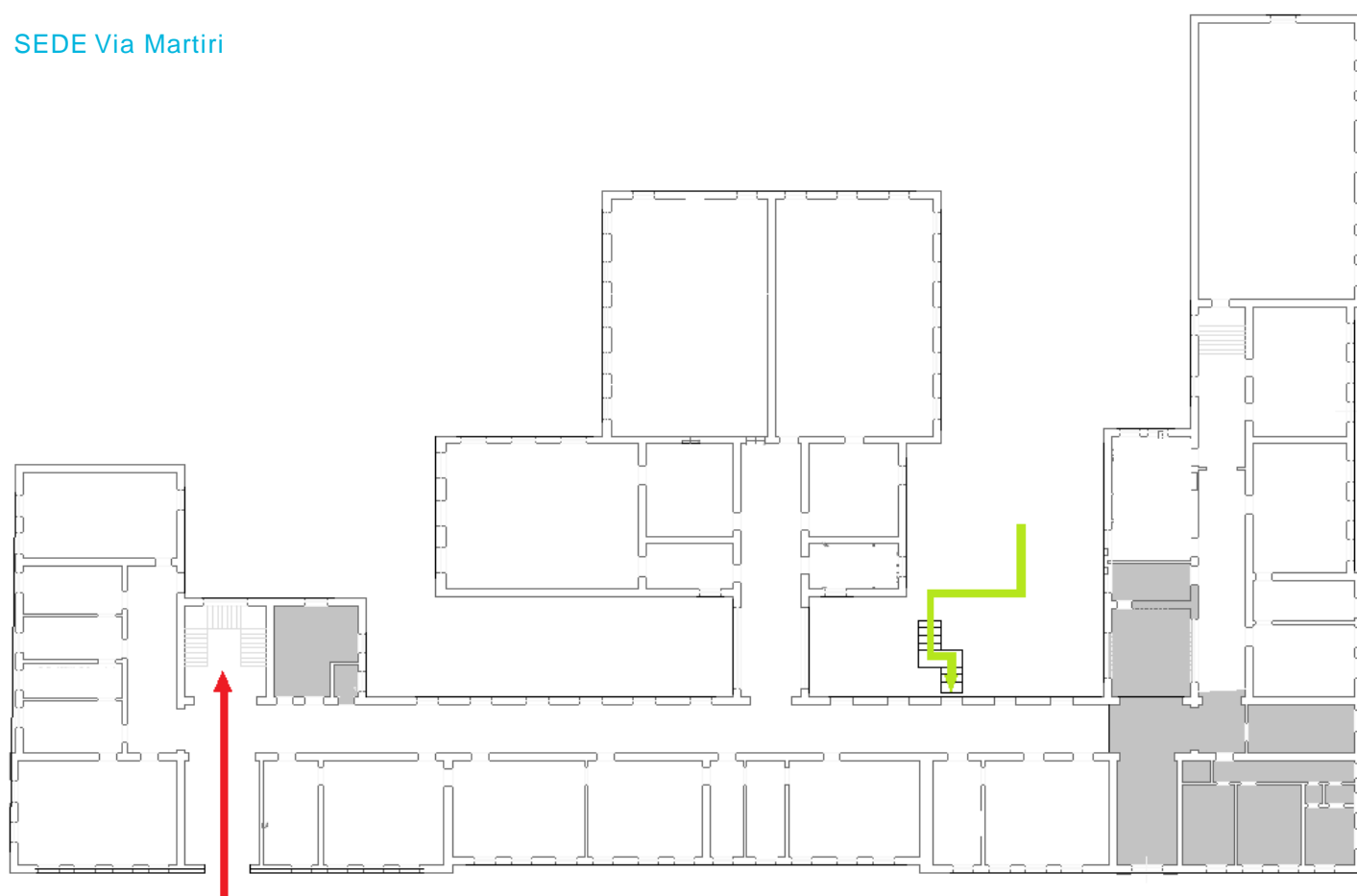

Classi 3A, 4A, 5A, 5B

Classi 3B, 4B, 2D, 3D, 4D, 5D

IIS B. LOTTI - SEDE CENTRALE VIA MANGANELLA, 3/5
SEDE SUCCURSALE - VIA MARTIRI DELLA NICCIOLETA -
MASSA MARITTIMA

Per maggiori informazioni www.islotti.edu.it

TORNIAMO A SCUOLA ORIENTIAMOCI

** INTERVALLO DALLE LEZIONI

SEDE CENTRALE Via della Manganella (piano terra)

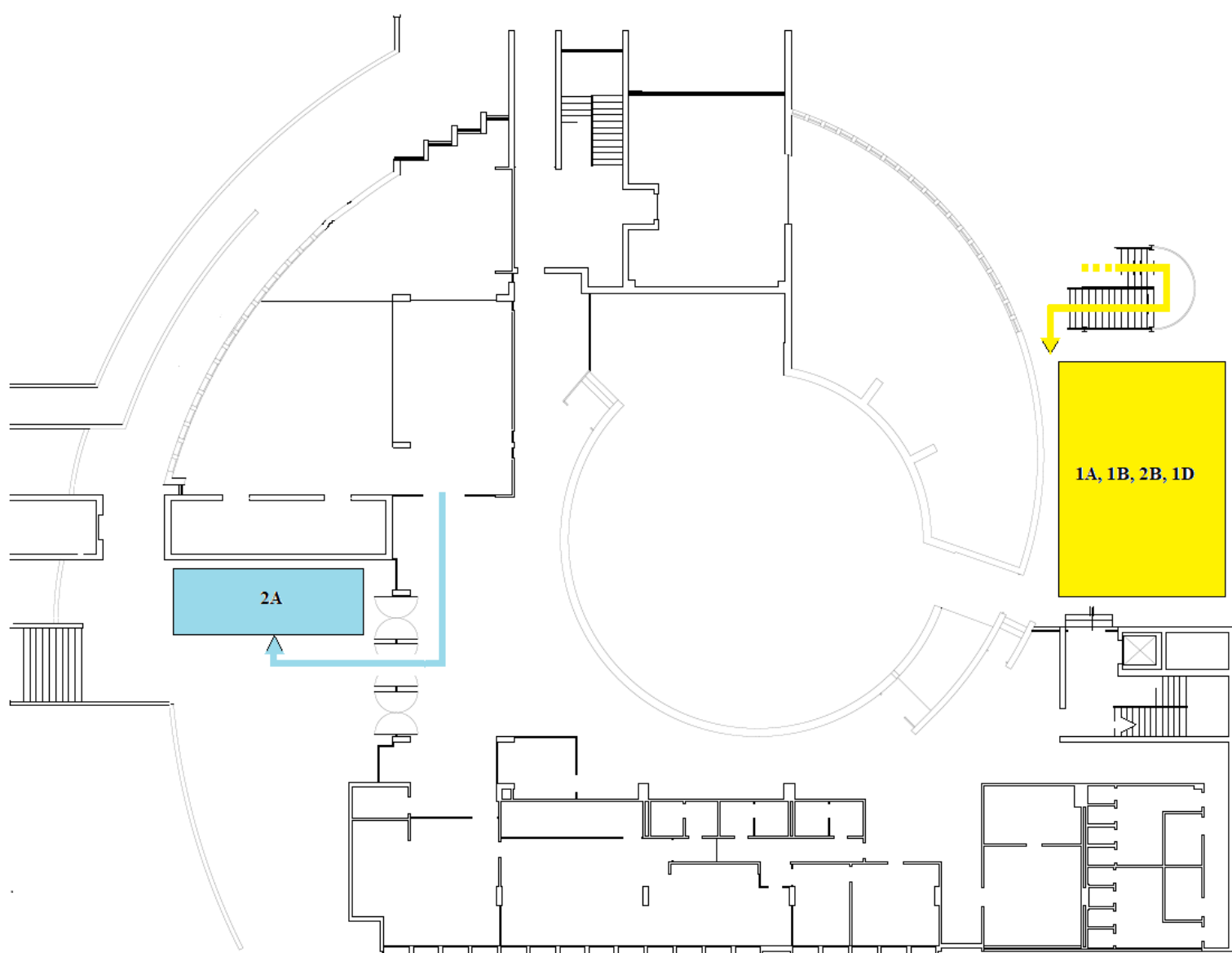

SEDE CENTRALE Via della Manganella (piano piazza)

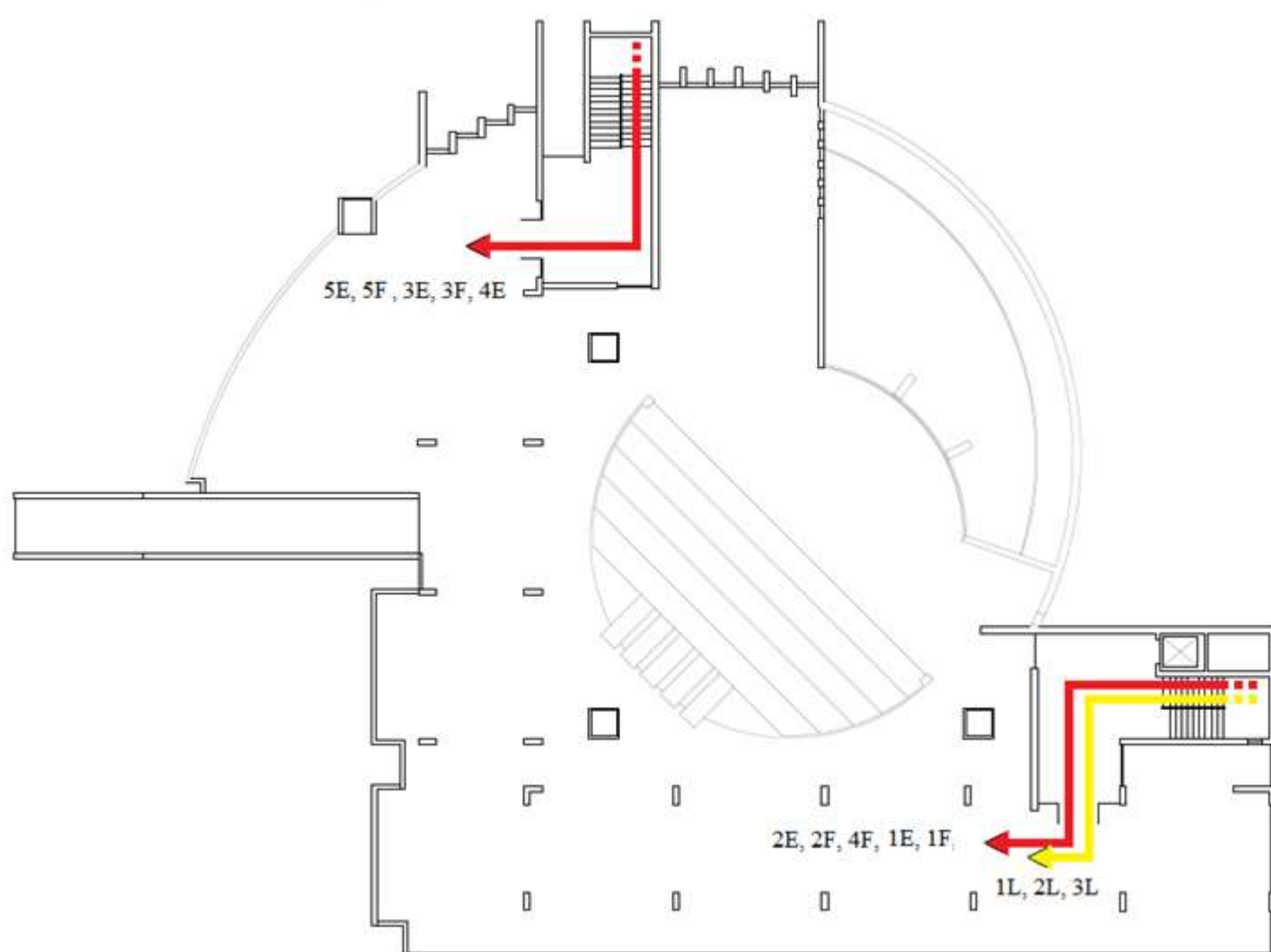

IIS B. LOTTI - SEDE CENTRALE VIA MANGANELLA, 3/5
SEDE SUCCURSALE - VIA MARTIRI DELLA NICCIOLETA -
MASSA MARITTIMA

Per maggiori informazioni www.islotti.edu.it

TORNIAMO A SCUOLA

ORIENTIAMOCI

** INTERVALLO DALLE LEZIONI

SEDE Via Martiri

