



UNIONE EUROPEA

FONDI
STRUTTURALI
EUROPEI

pon
2014-2020



MIUR

Ministero dell'Istruzione, dell'Università e della Ricerca
Dipartimento per la Programmazione
Direzione Generale per interventi in materia di edilizia
scolastica, per la gestione dei fondi strutturali per
l'istruzione e per l'innovazione digitale
Ufficio IV

PER LA SCUOLA - COMPETENZE E AMBIENTI PER L'APPRENDIMENTO (FSE-FESR)

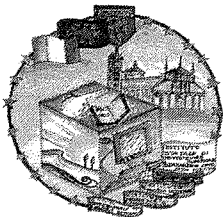

ISTITUTO D'ISTRUZIONE SUPERIORE «Bernardino Lotti»

58024 MASSA MARITTIMA- GROSSETO www.islotti.gov.it
Sede accreditata A.I.C.A. ECDL Core Level – Test Center ADRN0001



Agenzia formativa accreditata presso la Regione Toscana
CERTIFICAZIONE UNI EN ISO 9001:2008 – SETTORE EA37
CERTIFICATO N. 9175

Oggetto: Progetto PON-FESR 10.8.1.A2-FESR PON-TO- 2015-16
CODICE CUP: I96J15000460007

15

LA DIRIGENTE SCOLASTICA

- VISTO** il Decreto Legislativo 30 marzo 2001, n. 165;
- VISTO** il Decreto Interministeriale n. 44/2001;
- VISTO** il DPR 275/99, concernente norme in materia di autonomia delle istituzioni scolastiche;
- VISTI** i Regolamenti (UE) n. 1303/2013 recanti disposizioni comuni sui Fondi strutturali e di investimento europei, il Regolamento (UE) n. 1301/2013 relativo al Fondo Europeo di Sviluppo Regionale (FESR) e il Regolamento (UE) n. 1304/2013 relativo al Fondo Sociale Europeo;
- VISTO** il PON - Programma Operativo Nazionale 2014IT05M2OP001 "Per la scuola – competenze e ambienti per l'apprendimento" approvato con Decisione C(2014) n. 9952 del 17 dicembre 2014 della Commissione Europea;
- VISTA** la delibera del Consiglio di Istituto n° 9 del 15/01/2016 con la quale è stato approvato il POF triennale 2015/16;
- VISTA** la nota del MIUR prot. n. AOODGEFID/1760 del 20/01/2016 di approvazione dell'intervento a valere sull'obiettivo/azione 10.8.1 del PON identificato con il codice 10.8.1.A2-FESR PON-TO- 2015-16 ed il relativo finanziamento;
- VISTA** la Delibera del Consiglio d'Istituto di approvazione del Programma Annuale Esercizio finanziario 2016;
- RILEVATA** la necessità da impiegare tra il personale interno n.1 figura per lo svolgimento dell'attività di **Progettista** nell'ambito del progetto summenzionato;
- VISTO** l'avviso di selezione interna di questo istituto prot 653 del 7-03-2016;
- VISTA** la candidatura presentata e il relativo curriculum per l'attività di Progettazione in oggetto;
- VISTO** che è risultata l'unica candidatura e ritenuta pienamente idonea come indicato nell'avviso di selezione;

NOMINA

l'insegnante MARTINO LEONARDO progettista nell'ambito del progetto 10.8.1.A2-FESR PON-TO-2015-16 ampliamento rete LAN/WLAN.

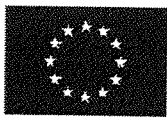

UNIONE EUROPEA

FONDI
STRUTTURALI
EUROPEI

pon
2014-2020



MIUR

Ministero dell'Istruzione, dell'Università e della Ricerca
Dipartimento per la Programmazione
Direzione Generale per interventi in materia di edilizia
scolastica, per la gestione dei fondi strutturali per
l'istruzione e per l'innovazione digitale
Ufficio IV

PER LA SCUOLA - COMPETENZE E AMBIENTI PER L'APPRENDIMENTO (FSE-FESR)

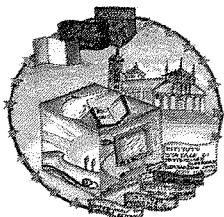

ISTITUTO D'ISTRUZIONE SUPERIORE «Bernardino Lotti»

58024 MASSA MARITTIMA- GROSSETO www.islotti.gov.it

Sede accreditata A.I.C.A. ECDL Core Level – Test Center ADRN0001



Agenzia formativa accreditata presso la Regione Toscana

CERTIFICAZIONE UNI EN ISO 9001:2008 – SETTORE EA37

CERTIFICATO N. 9175

Art. 1. Oggetto

L'incarico succitato consiste nel:

- seguire la realizzazione del piano degli acquisti, secondo le indicazioni specifiche fornite dal Dirigente Scolastico, mediante l'elaborazione della gara d'appalto e la valutazione delle offerte pervenute a seguito di RDO (richiesta di offerta) in MEPA (mercato elettronico per la Pubblica amministrazione);
- registrare nell'apposita piattaforma web dei Fondi Strutturali PON i dati relativi al Piano FESR;
- provvedere alla variazione dei prodotti inseriti nella matrice degli acquisti qualora si rendesse necessario;
- redigere i verbali relativi alla propria attività e alle prestazioni orarie
- collaborare con il Dirigente Scolastico e con il Direttore SGA per tutte le problematiche relative al Piano FESR, al fine di soddisfare tutte le esigenze che dovessero sorgere per la corretta e completa realizzazione del Piano medesimo, partecipando alle riunioni necessarie al buon andamento delle attività.

Art. 2. Decorrenza e Durata

L'incarico decorre dalla data odierna e si concluderà il 29/07/2016 o fino al termine del progetto se prorogato con l'espletamento degli adempimenti connessi di cui al punto 1, per un numero di ore minime pari a 16 (sedici).

Art. 3. Emolumenti

All'Insegnante MARTINO LEONARDO a fronte dell'incarico affidato verrà corrisposto un compenso stabilito (€ 150,00 onnicomprensivi LS) e sarà commisurato all'attività effettivamente svolta per un compenso orario di 17,50 €/h LD

Su tali compensi onnicomprensivi, da corrispondere per le ore effettivamente prestate, sarà applicata la ritenuta IRPEF oltre agli oneri riflessi – IRAP 8,50%.

I compensi saranno corrisposti a saldo, sulla base dell'effettiva erogazione dei fondi comunitari e della disponibilità degli accreditamenti disposti dagli Enti deputati. Pertanto nessuna responsabilità, in merito ad eventuali ritardi nei pagamenti, indipendenti dalla volontà dell'Istituzione scolastica, potrà essere attribuita alla medesima.

Ai fini della liquidazione le ore di servizio prestate per l'obiettivo dovranno essere debitamente documentate.

Tutti i pagamenti avverranno dietro presentazione di formale notula di accredito / richiesta.

Art. 4. Recesso

Ciascuna delle parti potrà recedere dal rapporto / incarico in essere a seguito di formale e motivata

Presidenza e Segreteria: via della Manganello, 3/5 tel. 0566902068 fax 0566902612

Sede Viale Martiri della Niccioletta n. 1 tel. 0566902232

e-mail: GRIS008004@istruzione.it GRIS008004@PEC.ISTRUZIONE.IT info@blotti.it segreteria@blotti.it



FONDI
STRUTTURALI
EUROPEI

pon
2014-2020



Ministero dell'Istruzione, dell'Università e della Ricerca
Dipartimento per la Programmazione
Direzione Generale per interventi in materia di edilizia
scuolastica, per la gestione dei fondi strutturali per
l'istruzione e per l'innovazione digitale
Ufficio IV

PER LA SCUOLA - COMPETENZE E AMBIENTI PER L'APPRENDIMENTO (FSE-FESR)

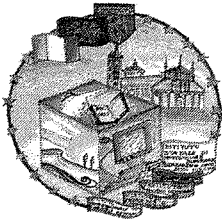

ISTITUTO D'ISTRUZIONE SUPERIORE «Bernardino Lotti»

58024 MASSA MARITTIMA- GROSSETO www.islotti.gov.it
Sede accreditata A.I.C.A. ECDL Core Level - Test Center ADRN0001



Agenzia formativa accreditata presso la Regione Toscana

CERTIFICAZIONE UNI EN ISO 9001:2008 - SETTORE EA37
CERTIFICATO N. 9175

comunicazione con almeno 15 (quindici) giorni di anticipo. In caso di recesso da parte del committente si procederà alla liquidazione del lavoro effettivamente svolto che verrà calcolato in misura proporzionale rispetto all'incarico complessivo

Art. 5. Misure per la sicurezza

L'insegnante MARTINO LEONARDO potrà accedere agli uffici del committente e per questo si richiamano le norme di sicurezza di cui al D.l.gs. 81/2008 s.m.i. in materia di sicurezza degli ambienti di lavoro per quanto riguarda l'uso delle apparecchiature elettroniche utilizzate da dei videotermini. E' a sua disposizione il "Documento di valutazione dei rischi".

Art. 6. Privacy

LA DS BARTOCINI M. dichiara di aver preso visione dell'informativa sulla privacy del committente ai sensi del d.l.g.s. 196/2003 e di consentire al trattamento dei propri dati ai fini degli adempimenti oggetto del presente incarico.

Per accettazione

Leonardo Blotti



Il Dirigente scolastico

Prof.ssa Marta Bartolini

Marta Bartolini

Massa M., 29 marzo 2016



UNIONE EUROPEA

FONDI STRUTTURALI EUROPEI **pon** 2014-2020



Ministero dell'Istruzione, dell'Università e della Ricerca
Dipartimento per la Programmazione
Direzione Generale per interventi in materia di edilizia scolastica, per la gestione dei fondi strutturali per l'istruzione e per l'innovazione digitale
Ufficio IV

MIUR

PER LA SCUOLA - COMPETENZE E AMBIENTI PER L'APPRENDIMENTO (FSE-FESR)

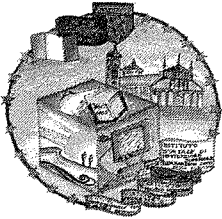

ISTITUTO D'ISTRUZIONE SUPERIORE «Bernardino Lotti»

58024 MASSA MARITTIMA- GROSSETO www.islotti.gov.it
Sede accreditata A.I.C.A. ECDL Core Level – Test Center ADRN0001



Agenzia formativa accreditata presso la Regione Toscana

CERTIFICAZIONE UNI EN ISO 9001:2008 – SETTORE EA37
CERTIFICATO N. 9175

10.6

Oggetto: Decreto di nomina esperto interno collaudatore per PON FESR Progetto - 10.8.1.A2
FESR PON-TO-2015-16

CODICE CUP: I96J15000460007

II DIRIGENTE SCOLASTICO

- VISTO il DLGS 30 marzo 2001 n. 165 recante “Norme generali sull’ordinamento del lavoro alle dipendenze delle Amministrazioni Pubbliche” e ss. mm. e ii.;
- VISTO il Decreto Interministeriale 1 febbraio 2001 n. 44, “Regolamento concernente le Istruzioni generali sulla gestione amministrativo-contabile delle Istituzioni scolastiche” che agli artt. 33 e 40 del D.I. 44/01 consente di stipulare contratti di prestazione d’opera con esperti per particolari attività;
- VISTO il DPR 275/99, concernente norme in materia di autonomia delle Istituzioni scolastiche;
- VISTO l’Avviso pubblico prot. n. AOODGEFID/9035 del 13 luglio 2015, emanato nell’ambito del Programma Operativo Nazionale Plurifondo “Per la Scuola – competenze e ambienti per l’apprendimento”, a titolarità del Ministero dell’Istruzione, dell’Università e della Ricerca, approvato da parte della Commissione Europea con Decisione C(2014) n.9952 del 17/12/2014;
- VISTA la nota autorizzativa del MIUR prot. n. AOODGEFID/1771 del 20 gennaio 2016 che rappresenta la formale autorizzazione dei progetti e impegno di spesa della singola Istituzione Scolastica;
- VISTO il proprio Avviso di selezione prot. n. 653 del 7-3-2016, relativo all’individuazione di esperti interni per la progettazione e il collaudo del progetto “Fondi Strutturali Europei – Programma Operativo Nazionale “Per la scuola, competenze e ambienti per l’apprendimento” 2014-2020;
- VISTO il proprio decreto di pubblicazione della graduatoria prot. n.799 del 24-03-2016;
- CONSIDERATO che è pervenuta una sola domanda di partecipazione in qualità di esperto interno collaudatore Lan/Wlan entro i termini indicati dal bando;
- RITENUTO che il collaudatore dovrà attenersi alle disposizioni, contenute nella sezione del bando “COMPITI DEGLI ESPERTI” ;

DECRETA

ART. 1

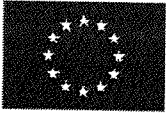

UNIONE EUROPEA

FONDI STRUTTURALI EUROPEI **pon** 2014-2020



Ministero dell'Istruzione, dell'Università e della Ricerca
Dipartimento per la Programmazione
Direzione Generale per interventi in materia di edilizia scolastica, per la gestione dei fondi strutturali per l'istruzione e per l'innovazione digitale
Ufficio IV

PER LA SCUOLA - COMPETENZE E AMBIENTI PER L'APPRENDIMENTO (FSE-FESR)

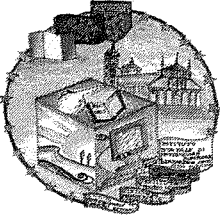

ISTITUTO D'ISTRUZIONE SUPERIORE «Bernardino Lotti»

58024 MASSA MARITTIMA- GROSSETO www.islotti.gov.it
Sede accreditata A.I.C.A. ECDL Core Level – Test Center ADRN0001



Agenzia formativa accreditata presso la Regione Toscana

CERTIFICAZIONE UNI EN ISO 9001:2008 – SETTORE EA37
CERTIFICATO N. 9175

La premessa è parte integrante del presente decreto.

ART. 2

Si dispone la nomina di n. 1 esperto collaudatore interno per il PON FESR in oggetto, nella persona della prof. D'AGOSTINO LUCA, docente presso questa Istituzione Scolastica. Il Collaudatore dovrà:

- Verificare i documenti relativi alla consegna dei beni e la corrispondenza rispetto a quanto specificato nel Bando di Gara indetto dall'Istituto;
- Eseguire verifiche e controlli di tutta la fornitura rispetto alle caratteristiche di qualità e di costo, alla loro efficace funzionalità ed alla rispondenza di hardware e software alle prestazioni richieste e dichiarate dall'azienda fornitrice non oltre trenta giorni dalla comunicazione della data di consegna e messa in funzione, salvo diverso termine contrattuale;
- Procedere con il collaudo in contraddittorio con i tecnici della ditta fornitrice e sottoscrivere il verbale di collaudo dei beni e degli adeguamenti eventualmente effettuati;
- Verificare la rispondenza dei beni acquistati e degli adeguamenti eseguiti rispetto al progetto stilato;

Il collaudo deve riguardare la totalità delle apparecchiature oggetto del contratto; • Per quanto riguarda il collaudo si farà riferimento all'articolo 46 del D.I. n. 44/2001.

L'attività dell'esperto collaudatore sarà retribuita ad ore e non potrà essere superiore all'1,00% dell'importo finanziato (€70,00 onnicomprensivi) e sarà commisurata all'attività effettivamente svolta. Il compenso sarà corrisposto alla chiusura del progetto e quando saranno effettivamente accreditati i relativi finanziamenti a questa Istituzione Scolastica.

Per accettazione

Il dirigente scolastico

Prof.ssa Marta Bartolini



Presidenza e Segreteria: via della Manganella, 3/5 tel. 0566902068 fax 0566902612
Sede Viale Martiri della Niccioleta n. 1 tel. 0566902232
e-mail: GRIS008004@istruzione.it GRIS008004@PEC.ISTRUZIONE.IT info@blotti.it segreteria@blotti.it

Massa M.ma, 29.03.2017